



Centro Social

DE VOTUPORANGA

Projetos que Transformam Vidas

Rua Tibagi, 3071
Patrimônio Novo - CEP 15.500-007 - Votuporanga-SP

E-mail: centrosocial@votuporanga.org.br
CNPJ: 72.961.519/0001-47 - Fone: (17) 3411-1800

ANEXO X RELAÇÃO DE PAGAMENTOS

ÓRGÃO CONCESSOR: Prefeitura do Município de Votuporanga

TIPO DE CONCESSÃO: Termo de Colaboração

LEI AUTORIZADORA ou CONVÊNIO: TC 007/2019

OBJETO: Execução de Serviço Sócioassistencial no âmbito do SUAS / Serviço de Convivência e Fortalecimento de Vínculos

EXERCÍCIO: 2019

ENTIDADE BENEFICIÁRIA: Centro Social de Votuporanga

CNPJ: 72.961.519/0001-47

ENDEREÇO e CEP: Rua Tibagi, 3071 - Patrimônio Novo - Votuporanga - SP / 15500-007

RESPONSÁVEL PELA ENTIDADE: Eliete Aparecida Guilherme da Silva

VALOR TOTAL RECEBIDO NO EXERCÍCIO: R\$ 236.280,00

FONTE: Municipal

DATA DO DOCUMENTO	ESPECIFICAÇÃO DO DOCUMENTO	NATUREZA DA DESPESA RESUMIDAMENTE	FONTE	VALOR	Nº CH/DOC	DATA COMPENSAÇÃO
11/02/2019	NF 1587 - Rogerio Benevente Eireli EPP	Material de Consumo	Municipal	330,69	900497	28/02/2019
14/02/2019	NF 16403 - Auto Posto Só Nata Ltda	Material de Consumo	Municipal	99,79	900495	28/02/2019
18/02/2019	NF 1604 - Rogerio Benevente Eireli EPP	Material de Consumo	Municipal	357,35	900497	28/02/2019
18/02/2019	NF 239 - Rufino Neto Cardoso	Material de Consumo	Municipal	280,00	900490	28/02/2019
20/02/2019	NF 1121 - ACG Com. De Art. Fest. Embal. E Al. Ltda	Material de Consumo	Municipal	107,66	900492	28/02/2019
22/02/2019	NF 6643919 - Bebidas Poty Ltda	Material de Consumo	Municipal	699,38	900494	28/02/2019
26/02/2019	NF 16446 - Auto Posto Só Nata Ltda	Material de Consumo	Municipal	92,54	900495	28/02/2019
26/02/2019	NFS 26 - Lais Cristina Guimaraes	Serviço Terceiro PJ	Municipal	336,00	900489	28/02/2019
27/02/2019	NF 1638 - Rogerio Benevente Eireli EPP	Material de Consumo	Municipal	333,00	900497	28/02/2019
28/02/2019	Rec. Pgto Sal. - 02/2019 - Beatriz Gonçalves Sanches	Recursos Humanos	Municipal	1.486,95	900498	07/03/2019
28/02/2019	Rec. Pgto Sal. - 02/2019 - Ermeliana Santos Bueno (Parte)	Recursos Humanos	Municipal	1.050,00	900505	07/03/2019
28/02/2019	Rec. Pgto Sal. - 02/2019 - Grazielle C Pereira de Freitas	Recursos Humanos	Municipal	1.502,13	900499	07/03/2019
28/02/2019	Rec. Pgto Sal. - 02/2019 - Jessica F M Bonfim (Parte)	Recursos Humanos	Municipal	1.900,00	900502	07/03/2019
28/02/2019	Rec. Pgto Sal. - 02/2019 - Jocielle Peres Bueno (Parte)	Recursos Humanos	Municipal	1.095,03	900500	07/03/2019
28/02/2019	Rec. Pgto Sal. - 02/2019 - Josefa Fraga Chaves	Recursos Humanos	Municipal	1.177,52	900501	07/03/2019
28/02/2019	Rec. Pgto Sal. - 02/2019 - Juliana Cristina Maurício	Recursos Humanos	Municipal	1.368,81	900504	07/03/2019
28/02/2019	Rec. Pgto Sal. - 02/2019 - Ligia Oliveira M. Silva (Parte)	Recursos Humanos	Municipal	1.900,00	900503	07/03/2019
28/02/2019	Rec. Pgto Sal. - 02/2019 - Roseli Ferreira da Silva (Parte)	Recursos Humanos	Municipal	1.100,00	900506	07/03/2019
07/03/2019	Rec. Bolsa Auxilio - 02/2019 - Tatiane Goncalves Gomes	Serviço Terceiro PF	Municipal	199,60	900507	07/03/2019
07/03/2019	Rec. Bolsa Auxilio - 02/2019 - Thays Sales Oliveira	Serviço Terceiro PF	Municipal	432,47	900508	07/03/2019
08/03/2019	NF 54212 - Lopes Supermercados Ltda	Material de Consumo	Municipal	916,34	900515	01/04/2019
12/03/2019	NF 431 - O Sorvetao de Votuporanga Ltda EPP	Material de Consumo	Municipal	175,00	900514	29/03/2019



Centro Social

DE VOTUPORANGA

Projetos que Transformam Vidas

Rua Tibagi, 3071
Patrimônio Novo - CEP 15.500-007 - Votuporanga-SP

E-mail: centrosocial@votuporanga.org.br
CNPJ: 72.961.519/0001-47 - Fone: (17) 3411-1800

DATA DO DOCUMENTO	ESPECIFICAÇÃO DO DOCUMENTO	NATUREZA DA DESPESA RESUMIDAMENTE	FONTE	VALOR	Nº CH/DOC	DATA COMPENSAÇÃO
12/03/2019	NF 1664 - Rogerio Benevente Eireli EPP	Material de Consumo	Municipal	306,92	900517	01/04/2019
12/03/2019	NF 1225 - ACG Com. De Art. Fest. Embal. E Al. Ltda	Material de Consumo	Municipal	130,98	900518	01/04/2019
12/03/2019	NF 1226 - ACG Com. De Art. Fest. Embal. E Al. Ltda	Material de Consumo	Municipal	107,66	900518	01/04/2019
15/03/2019	NF 16558 - Auto Posto Só Nata Ltda	Material de Consumo	Municipal	119,75	900516	01/04/2019
26/03/2019	NF 254 - Rufino Neto Cardoso	Material de Consumo	Municipal	280,00	900513	29/03/2019
26/03/2019	NF 1309 - ACG Com. De Art. Fest. Embal. E Al. Ltda	Material de Consumo	Municipal	192,30	900518	01/04/2019
26/03/2019	NF 1312 - ACG Com. De Art. Fest. Embal. E Al. Ltda	Material de Consumo	Municipal	199,42	900518	01/04/2019
26/03/2019	NFS 41 - Alexandre Martins de Oliveira	Serviço Terceiro PJ	Municipal	336,00	900509	29/03/2019
26/03/2019	NFS 29 - Lais Cristina Guimaraes	Serviço Terceiro PJ	Municipal	448,00	900510	02/04/2019
26/03/2019	NFS 2 - Nilson Rocha Souza	Serviço Terceiro PJ	Municipal	672,00	900511	29/03/2019
26/03/2019	NFS 1 - Vanuza da Silva Delfino	Serviço Terceiro PJ	Municipal	448,00	900512	29/03/2019
27/03/2019	NF 16601 - Auto Posto Só Nata Ltda	Material de Consumo	Municipal	114,48	900516	01/04/2019
27/03/2019	NF 1716 - Rogerio Benevente Eireli EPP	Material de Consumo	Municipal	318,44	900517	01/04/2019
29/03/2019	Rec. Pgto Sal. - 03/2019 - Beatriz Goncalves Sanches	Recursos Humanos	Municipal	1.597,85	900522	05/04/2019
29/03/2019	Rec. Pgto Sal. - 03/2019 - Grazielle C Pereira de Freitas	Recursos Humanos	Municipal	1.614,14	900523	05/04/2019
29/04/2019	Rec. Pgto Sal. - 03/2019 - Ermeliana Santos Bueno (Parte)	Recursos Humanos	Municipal	1.050,00	900519	05/04/2019
29/03/2019	Rec. Pgto Sal. - 03/2019 - Jessica F M Bonfim (Parte)	Recursos Humanos	Municipal	1.900,00	900528	05/04/2019
29/03/2019	Rec. Pgto Sal. - 03/2019 - Jocielle Peres Bueno (Parte)	Recursos Humanos	Municipal	1.188,87	900525	05/04/2019
29/03/2019	Rec. Pgto Sal. - 03/2019 - Josefa Fraga Chaves	Recursos Humanos	Municipal	1.073,15	900527	05/04/2019
29/03/2019	Rec. Pgto Sal. - 03/2019 - Juliana Cristina Mauricio (Parte)	Recursos Humanos	Municipal	1.400,00	900521	05/04/2019
29/03/2019	Rec. Pgto Sal. - 03/2019 - Ligia Oliveira M da Silva (Parte)	Recursos Humanos	Municipal	1.900,00	900526	05/04/2019
29/03/2019	Rec. Pgto Sal. - 03/2019 - Roseli Ferreira da Silva (Parte)	Recursos Humanos	Municipal	1.100,00	900520	05/04/2019
29/03/2019	Rec. Bolsa Auxílio - 03/2019 - Thays Sales Oliveira	Serço Terceiro PF	Municipal	998,00	900529	05/04/2019
29/03/2019	Rec. Bolsa Auxílio - 03/2019 - Tatiane Gonçalves Gomes	Serço Terceiro PF	Municipal	998,00	900530	08/04/2019
08/04/2019	NF 264 - Rufino Neto Cardoso	Material de Consumo	Municipal	280,00	900535	30/04/2019
09/04/2019	NF 5686126 - Arcom S.A.	Material de Consumo	Municipal	352,02	900539	30/04/2019
09/04/2019	NF 5686124 - Arcom S.A.	Material de Consumo	Municipal	683,20	900539	30/04/2019
10/04/2019	NF 1751 - Rogerio Benevente Eireli EPP	Material de Consumo	Municipal	314,34	900540	30/04/2019
13/04/2019	NF 16708 - Auto Posto Só Nata Ltda	Material de Consumo	Municipal	88,99	900537	30/04/2019
15/04/2019	NF 1509 - Art Cotton Ind. E Com. De Confecções Ltda ME	Material de Consumo	Municipal	1.611,00	900536	30/04/2019
16/04/2019	NF 11628 - Comercial Frulev Ltda EPP	Material de Consumo	Municipal	384,00	900538	30/04/2019
23/04/2019	NF 1790 - Rogerio Benevente Eireli EPP	Material de Consumo	Municipal	189,30	900540	30/04/2019
23/04/2019	NF 1792 - Rogerio Benevente Eireli EPP	Material de Consumo	Municipal	326,81	900540	30/04/2019
24/04/2019	NF 11653 - Comercial Frulev Ltda EPP	Material de Consumo	Municipal	375,00	900538	30/04/2019
25/04/2019	NFS 44 - Alexandre Maartins de Oliveira	Serviço Terceiro PJ	Municipal	448,00	900531	30/04/2019
26/04/2019	NFS 35 - Lais Cristina Guimaraes	Serviço Terceiro PJ	Municipal	448,00	900532	30/04/2019
26/04/2019	NFS 5 - Nilson Rocha Souza	Serviço Terceiro PJ	Municipal	672,00	900533	30/04/2019
26/04/2019	NFS 4 - Vanuza da Silva Delfino	Serviço Terceiro PJ	Municipal	448,00	900534	30/04/2019



Centro Social

DE VOTUPORANGA

Projetos que Transformam Vidas

Rua Tibagi, 3071
Patrimônio Novo - CEP 15.500-007 - Votuporanga-SP

E-mail: centrosocial@votuporanga.org.br
CNPJ: 72.961.519/0001-47 - Fone: (17) 3411-1800

DATA DO DOCUMENTO	ESPECIFICAÇÃO DO DOCUMENTO	NATUREZA DA DESPESA RESUMIDAMENTE	FONTE	VALOR	Nº CH/DOC	DATA COMPENSAÇÃO
27/04/2019	NF 16760 - Auto Posto Só Nata Ltda	Material de Consumo	Municipal	79,60	900537	30/04/2019
30/04/2019	Rec. Pgto Sal. - 04/2019 - Beatriz Goncalves Sanches	Recursos Humanos	Municipal	1.550,94	900542	07/05/2019
30/04/2019	Rec. Pgto Sal. - 04/2019 - Grazielle C Pereira de Freitas	Recursos Humanos	Municipal	1.566,76	900543	07/05/2019
30/04/2019	Rec. Pgto Sal. - 04/2019 - Jociele Peres Bueno	Recursos Humanos	Municipal	1.141,54	900544	07/05/2019
30/04/2019	Rec. Pgto Sal. - 04/2019 - Josefa Fraga Chaves	Recursos Humanos	Municipal	1.040,95	900545	07/05/2019
30/04/2019	Rec. Pgto Sal. - 04/2019 - Jessica F M Bonfim (Parte)	Recursos Humanos	Municipal	1.900,00	900546	07/05/2019
30/04/2019	Rec. Pgto Sal. - 04/2019 - Ligia Oliveira M Silva (Parte)	Recursos Humanos	Municipal	1.900,00	900547	07/05/2019
30/04/2019	Rec. Pgto Sal. - 04/2019 - Juliana Cristina Mauricio (Parte)	Recursos Humanos	Municipal	1.400,00	900541	07/05/2019
30/04/2019	Rec. Pgto Sal. - 04/2019 - Ermeliana Santos Bueno (Parte)	Recursos Humanos	Municipal	1.050,00	900548	07/05/2019
30/04/2019	Rec. Pgto Sal. - 04/2019 - Roseli Ferreira da Silva (Parte)	Recursos Humanos	Municipal	1.100,00	900549	07/05/2019
30/04/2019	Rec. Bolsa Auxílio - 04/2019 - Tatiane Gonçalves Gomes	Serviço Terceiro PF	Municipal	99,80	900550	07/05/2019
30/04/2019	Rec. Bolsa Auxílio - 04/2019 - Thays Sales Oliveira	Serviço Terceiro PF	Municipal	998,00	900551	07/05/2019
09/05/2019	NF 5734199 - Arcom S.A.	Material de Consumo	Municipal	513,20	900558	31/05/2019
09/05/2019	NF 1829 - Rogerio Benevente Eireli EPP	Material de Consumo	Municipal	319,45	900560	03/06/2019
11/05/2019	NF 16853 - Auto Posto Só Nata Ltda	Material de Consumo	Municipal	120,00	900559	03/06/2019
14/05/2019	NF 6813939 - Bebidas Poty Ltda	Material de Consumo	Municipal	700,19	900557	03/06/2019
24/05/2019	NF 1867 - Rogerio Benevente Eireli EPP	Material de Consumo	Municipal	331,99	900560	03/06/2019
24/05/2019	NF 16887 - Auto Posto Só Nata Ltda	Material de Consumo	Municipal	66,28	900559	03/06/2019
24/05/2019	NFS 47 - Alexandre Martins de Oliveira	Serviço Terceiro PJ	Municipal	560,00	900553	31/05/2019
28/05/2019	NF 1877 - Rogerio Benevente Eireli EPP	Material de Consumo	Municipal	136,59	900560	03/06/2019
28/05/2019	NFS 44 - Lais Cristina Guimaraes	Serviço Terceiro PJ	Municipal	336,00	900554	31/05/2019
28/05/2019	NFS 8 - Nilson Rocha Souza	Serviço Terceiro PJ	Municipal	840,00	900555	31/05/2019
28/05/2019	NFS 7 - Vanuza da Silva Delfino	Serviço Terceiro PJ	Municipal	448,00	900556	31/05/2019
30/05/2019	Rec. Pgto Férias - Juliana Cristina Mauricio	Recursos Humanos	Municipal	1.969,36	900552	03/06/2019
31/05/2019	Rec. Pgto Sal. - 05/2019 - Beatriz Gonçalves Sanches	Recursos Humanos	Municipal	1.550,94	900563	06/06/2019
31/05/2019	Rec. Pgto Sal. - 05/2019 - Grazielle C Pereira de Freitas	Recursos Humanos	Municipal	1.566,76	900564	06/06/2019
31/05/2019	Rec. Pgto Sal. - 05/2019 - Jociele Peres Bueno	Recursos Humanos	Municipal	1.141,54	900565	06/06/2019
31/05/2019	Rec. Pgto Sal. - 05/2019 - Josefa Fraga Chaves	Recursos Humanos	Municipal	1.178,95	900566	06/06/2019
31/05/2019	Rec. Pgto Sal. - 05/2019 - Jessica F M Bonfim (Parte)	Recursos Humanos	Municipal	1.900,00	900567	06/06/2019
31/05/2019	Rec. Pgto Sal. - 05/2019 - Ligia Oliveira M Silva (Parte)	Recursos Humanos	Municipal	1.900,00	900568	07/06/2019
31/05/2019	Rec. Pgto Sal. - 05/2019 - Juliana Cristina Mauricio (Parte)	Recursos Humanos	Municipal	1.400,00	900573	06/06/2019
31/05/2019	Rec. Pgto Sal. - 05/2019 - Roseli Ferreira da Silva (Parte)	Recursos Humanos	Municipal	1.100,00	900571	06/06/2019
31/05/2019	Rec. Pgto Sal. - 05/2019 - Ermeliana Santos Bueno (Parte)	Recursos Humanos	Municipal	1.050,00	900569	06/06/2019
31/05/2019	Rec. Bolsa Auxílio - 05/2019 - Thays Sales Oliveira	Serviço Terceiro PF	Municipal	998,00	900574	06/06/2019
03/06/2019	NF 14438 - Prolimpo Prod. De Limpeza Ltda	Material de Consumo	Municipal	201,50	900580	28/06/2019
03/06/2019	NF 1324 - Jose Luiz Facincani ME	Material de Consumo	Municipal	136,00	900581	28/06/2019
04/06/2019	NF 1891 - Rogerio Benevente Eireli EPP	Material de Consumo	Municipal	284,18	900582	28/06/2019
18/06/2019	NF 1913 - Rogerio Benevente Eireli EPP	Material de Consumo	Municipal	329,18	900582	28/06/2019



Centro Social

DE VOTUPORANGA

Projetos que Transformam Vidas

Rua Tibagi, 3071
Patrimônio Novo - CEP 15.500-007 - Votuporanga-SP

E-mail: centrosocial@votuporanga.org.br
CNPJ: 72.961.519/0001-47 - Fone: (17) 3411-1800

DATA DO DOCUMENTO	ESPECIFICAÇÃO DO DOCUMENTO	NATUREZA DA DESPESA RESUMIDAMENTE	FONTE	VALOR	Nº CH/DOC	DATA COMPENSAÇÃO
24/06/2019	NF 065 - Igor Washington de Souza	Material de Consumo	Municipal	760,00	900579	28/06/2019
26/06/2019	NF 1927 - Rogerio Benevente Eireli EPP	Material de Consumo	Municipal	157,50	900582	28/06/2019
26/06/2019	NF 67103 - Martins Delgado e Cia Ltda	Material de Consumo	Municipal	655,43	900583	28/06/2019
26/06/2019	NFS 49 - Alexandre Martins de Oliveira	Serviço Terceiro PJ	Municipal	504,00	900575	28/06/2019
26/06/2019	NFS 11 - Nilson Rocha Souza	Serviço Terceiro PJ	Municipal	504,00	900576	28/06/2019
27/06/2019	NF 67135 - Martins Delgado e Cia Ltda	Material de Consumo	Municipal	1.383,46	900583	28/06/2019
27/06/2019	NFS 46 - Lais Cristina Mauricio	Serviço Terceiro PJ	Municipal	448,00	900577	28/06/2019
27/06/2019	NFS 10 - Vanuza da Silva Delfino	Serviço Terceiro PJ	Municipal	448,00	900578	28/06/2019
28/06/2019	Rec. Pgto Férias - Ligia Oliveira M Silva (Parte)	Recursos Humanos	Municipal	1.900,00	900584	28/06/2019
28/06/2019	Rec. Pgto Sal. - 06/2019 - Beatriz Goncalves Sanches	Recursos Humanos	Municipal	1.550,94	900585	05/07/2019
28/06/2019	Rec. Pgto Sal. - 06/2019 - Grazielle C Pereira de Freitas	Recursos Humanos	Municipal	1.566,76	900587	05/07/2019
28/06/2019	Rec. Pgto Sal. - 06/2019 - Jociele Peres Bueno	Recursos Humanos	Municipal	1.141,54	900588	05/07/2019
28/06/2019	Rec. Pgto Sal. - 06/2019 - Josefa Fraga Chaves	Recursos Humanos	Municipal	1.026,13	900589	05/07/2019
28/06/2019	Rec. Pgto Sal. - 06/2019 - Jessica F M Bonfim (Parte)	Recursos Humanos	Municipal	1.900,00	900590	05/07/2019
28/06/2019	Rec. Pgto Sal. - 06/2019 - Ligia Oliveira M Silva (Parte)	Recursos Humanos	Municipal	1.900,00	900591	05/07/2019
28/06/2019	Rec. Pgto Sal. - 06/2019 - Ermeliana Santos Bueno (Parte)	Recursos Humanos	Municipal	1.050,00	900592	05/07/2019
28/06/2019	Rec. Pgto Sal. - 06/2019 - Roseli Ferreira da Silva (Parte)	Recursos Humanos	Municipal	1.100,00	900593	05/07/2019
28/06/2019	Rec. Bolsa Auxílio - 06/2019 - Isnara Lorraine V dos Santos	Serviço Terceiro PF	Municipal	499,00	900594	05/07/2019
28/06/2019	Rec. Bolsa Auxílio - 06/2019 - Thays Sales Oliveira	Serviço Terceiro PF	Municipal	998,00	900595	05/07/2019
04/07/2019	NF 206217 - J Faria Distrib. Prod. De Higiene Prof. Ltda	Material de Consumo	Municipal	817,10	900628	31/07/2019
05/07/2019	NF 3444 - Dona Clemes Salgados Ltda	Material de Consumo	Municipal	420,00	900598	16/07/2019
08/07/2019	NF 1678 - Coisas do Lar Utilidades Domesticas Eireli EPP	Material de Consumo	Municipal	284,60	900629	31/07/2019
08/07/2019	NF 45021 - J. T. Alvito e Cia Ltda	Material de Consumo	Municipal	295,50	900630	31/07/2019
10/07/2019	NF 1943 - ACG Com. De Art. Festa Embal. E al. Ltda	Material de Consumo	Municipal	525,93	900625	31/07/2019
11/07/2019	NF 316 - Rufino Neto Cardoso	Material de Consumo	Municipal	290,00	900624	31/07/2019
11/07/2019	NF 59356 - Lopes Supermercados Ltda	Material de Consumo	Municipal	493,00	900627	31/07/2019
12/07/2019	NF 3759 - Auto Posto Votu Ltda	Material de Consumo	Municipal	81,66	900631	31/07/2019
12/07/2019	Rec. Pgto Férias - Roseli Ferreira da Silva	Recursos Humanos	Municipal	1.100,00	900596	12/07/2019
12/07/2019	Rec. Pgto Férias - Beatriz Gonçalves Sanches	Recursos Humanos	Municipal	1.026,28	900597	12/07/2019
18/07/2019	NF 1716 - Coisas do Lar Utilidades Dom. Eireli EPP	Material de Consumo	Municipal	419,88	900629	31/07/2019
23/07/2019	NF 5851168 - Arcom S.A.	Material de Consumo	Municipal	339,28	900626	31/07/2019
25/07/2019	NF 45198 - Papelaria Alvio Ltda	Material de Consumo	Municipal	170,00	900630	31/07/2019
26/07/2019	NFS 52 - Alexandre Martins de Oliveira	Serviço Terceiro PJ	Municipal	560,00	900600	31/07/2019
29/07/2019	NFS 54 - Lais Cristina Guimaraes	Serviço Terceiro PJ	Municipal	560,00	900621	31/07/2019
29/07/2019	NFS 15 - Nilson Rocha Souza	Serviço Terceiro PJ	Municipal	672,00	900622	31/07/2019
29/07/2019	NFS 14 - Vanuza da Silva Delfino	Serviço Terceiro PJ	Municipal	336,00	900623	31/07/2019
30/07/2019	NF 3782 - Auto Posto Votu Ltda	Material de Consumo	Municipal	97,88	900631	31/07/2019
31/07/2019	Rec. Pgto Sal. - 07/2019 - Beatriz Alves Sanches	Recursos Humanos	Municipal	768,33	900641	06/08/2019



Centro Social

DE VOTUPORANGA

Projetos que Transformam Vidas

Rua Tibagi, 3071
Patrimônio Novo - CEP 15.500-007 - Votuporanga-SP

E-mail: centrosocial@votuporanga.org.br
CNPJ: 72.961.519/0001-47 - Fone: (17) 3411-1800

DATA DO DOCUMENTO	ESPECIFICAÇÃO DO DOCUMENTO	NATUREZA DA DESPESA RESUMIDAMENTE	FONTE	VALOR	Nº CH/DOC	DATA COMPENSAÇÃO
31/07/2019	Rec. Pgto Sal. - 07/2019 - Grazielle Cumba P de Freitas	Recursos Humanos	Municipal	1.566,76	900636	06/08/2019
31/07/2019	Rec. Pgto Sal. - 07/2019 - Jocielle Peres Bueno	Recursos Humanos	Municipal	1.141,54	900637	06/08/2019
31/07/2019	Rec. Pgto Sal. - 07/2019 - Josefa Fraga Chaves	Recursos Humanos	Municipal	1.146,15	900638	06/08/2019
31/07/2019	Rec. Pgto Sal. - 07/2019 - Jessica F M Bonfim (Parte)	Recursos Humanos	Municipal	1.900,00	900634	06/08/2019
31/07/2019	Rec. Pgto Sal. - 07/2019 - Juliana C Mauricio (Parte)	Recursos Humanos	Municipal	1.400,00	900633	06/08/2019
31/07/2019	Rec. Pgto Sal. - 07/2019 - Ermeliana S Bueno (Parte)	Recursos Humanos	Municipal	1.050,00	900632	06/08/2019
31/07/2019	Rec. Bolsa Auxílio - 07/2019 - Isnara L V Santos	Serviço Terceiro PF	Municipal	998,00	900639	06/08/2019
31/07/2019	Rec. Bolsa Auxílio - 07/2019 - Thays Sales Oliveira	Serviço Terceiro PF	Municipal	998,00	900640	06/08/2019
02/08/2019	NFS 15 - Vanuza da Silva Delfino	Serviço Terceiro PJ	Municipal	224,00	900642	06/08/2019
07/08/2019	NF 60511 - Lopes Supermercados Ltda	Material de Consumo	Municipal	574,17	900652	30/08/2019
12/08/2019	NF 327 - Rufino Neto Cardoso	Material de Consumo	Municipal	280,00	900649	30/08/2019
14/08/2019	NF 2047 - Rogerio Benevente Eireli EPP	Material de Consumo	Municipal	325,54	900651	30/08/2019
20/08/2019	NF 2070 - Rogerio Benevente Eireli EPP	Material de Consumo	Municipal	218,20	900651	30/08/2019
27/08/2019	NF 2089 - Rogerio Benevente Eireli EPP	Material de Consumo	Municipal	165,17	900651	30/08/2019
27/08/2019	NFS 55 - Alexandre Martins de Oliveira	Serviço Terceiro PJ	Municipal	532,00	900643	30/08/2019
28/08/2019	NFS 63 - Lais Cristina Guimaraes	Serviço Terceiro PJ	Municipal	448,00	900644	30/08/2019
28/08/2019	NFS 18 - Nilson Rocha Souza	Serviço Terceiro PJ	Municipal	672,00	900645	30/08/2019
28/08/2019	NFS 17 - Vanuza da Silva Delfino	Serviço Terceiro PJ	Municipal	448,00	900646	30/08/2019
28/08/2019	NF 68624 - Martins Delgado e Cia Ltda	Material de Consumo	Municipal	1.130,45	900648	30/08/2019
28/08/2019	NF 3844 - Auto Posto Votu Ltda	Material de Consumo	Municipal	102,69	900650	30/08/2019
28/08/2019	NF 61418 - Lopes Supermercados Ltda	Material de Consumo	Municipal	582,13	900652	30/08/2019
29/08/2019	NF 1812 - Coisas dos Lar Utilidades Domesticas Eireli EPP	Material de Consumo	Municipal	424,03	900647	30/08/2019
30/08/2019	Rec. Pgto Sal. - 08/2019 - Beatriz Gonçalves Sanches	Recursos Humanos	Municipal	1.550,94	900653	06/09/2019
30/08/2019	Rec. Pgto Sal. - 08/2019 - Ermeliana Santos Bueno (Parte)	Recursos Humanos	Municipal	1.050,00	300002	06/09/2019
30/08/2019	Rec. Pgto Sal. - 08/2019 - Grazielle C Pereira de Freitas	Recursos Humanos	Municipal	1.566,76	900654	06/09/2019
30/08/2019	Rec. Pgto Sal. - 08/2019 - Jessica Franciele M Bonfim (Parte)	Recursos Humanos	Municipal	1.900,00	900658	06/09/2019
30/08/2019	Rec. Pgto Sal. - 08/2019 - Jocielle Peres Bueno	Recursos Humanos	Municipal	1.141,54	900655	06/09/2019
30/08/2019	Rec. Pgto Sal. - 08/2019 - Josefa Fraga Chaves	Recursos Humanos	Municipal	1.005,22	900656	06/09/2019
30/08/2019	Rec. Pgto Sal. - 08/2019 - Ligia Oliveira M da Silva	Recursos Humanos	Municipal	1.900,00	900659	06/09/2019
30/08/2019	Rec. Pgto Sal. - 08/2019 - Juliana Cristina Mauricio	Recursos Humanos	Municipal	1.400,00	900660	06/09/2019
30/08/2019	Rec. Pgto Sal. - 08/2019 - Roseli Ferreira da Silva	Recursos Humanos	Municipal	1.100,00	300001	06/09/2019
30/08/2019	Rec. Bolsa Auxilio - 08/2019 - Isnara L V Santos	Serviço Terceiro PF	Municipal	998,00	300004	06/09/2019
30/08/2019	Rec. Bolsa Auxilio - 08/2019 - Thays Sales Oliveira	Serviço Terceiro PF	Municipal	998,00	300003	06/09/2019
02/09/2019	NF 45699 - Papelaria Alvito Ltda	Material de Consumo	Municipal	476,65	300015	30/09/2019
05/09/2019	NF 5918964 - Arcom S.A.	Material de Consumo	Municipal	469,76	300017	30/09/2019
11/09/2019	NF 6463 - Waldemar Peres Embal. EPP	Material de Consumo	Municipal	140,30	300014	30/09/2019
12/09/2019	NF 3878 - Auto Posto Votu Ltda	Material de Consumo	Municipal	114,93	300016	30/09/2019
12/09/2019	NF 209207 - J Faria Distrib. De Prod. De Higiene Prof. Ltda	Material de Consumo	Municipal	370,20	300013	30/09/2019



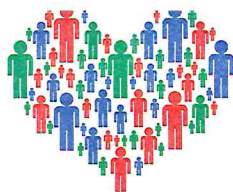

Centro Social

DE VOTUPORANGA

Projetos que Transformam Vidas

Rua Tibagi, 3071
Patrimônio Novo - CEP 15.500-007 - Votuporanga-SP

E-mail: centrosocial@votuporanga.org.br
CNPJ: 72.961.519/0001-47 - Fone: (17) 3411-1800

DATA DO DOCUMENTO	ESPECIFICAÇÃO DO DOCUMENTO	NATUREZA DA DESPESA RESUMIDAMENTE	FONTE	VALOR	Nº CH/DOC	DATA COMPENSAÇÃO
23/09/2019	NF 2164 - Rogerio Benevente Eireli EPP	Material de Consumo	Municipal	326,89	300010	30/09/2019
24/09/2019	NF 5948571 - Arcom S.A.	Material de Consumo	Municipal	826,48	300011	30/09/2019
25/09/2019	NFS 58 - Alexandre Martins de Oliveira	Serviço Terceiro PJ	Municipal	448,00	300005	30/09/2019
26/09/2019	NFS 29 - Caio Silva Meato	Serviço Terceiro PJ	Municipal	224,00	300006	30/09/2019
26/09/2019	NFS 21 - Nilson Rocha Souza	Serviço Terceiro PJ	Municipal	672,00	300007	30/09/2019
26/09/2019	NFS 20 - Vanuza da Silva Delfino	Serviço Terceiro PJ	Municipal	448,00	300008	30/09/2019
26/09/2019	NF 3512 - Dona Clemes Salgados Ltda	Material de Consumo	Municipal	350,00	300009	30/09/2019
26/09/2019	NF 352 - Rufino Neto Cardoso	Material de Consumo	Municipal	280,00	300012	30/09/2019
30/09/2019	Rec. Pgto Sal. - 09/2019 - Beatriz Goncalves Sanches	Recursos Humanos	Municipal	1.550,94	300019	07/10/2019
30/09/2019	Rec. Pgto Sal. - 09/2019 - Ermeliana Santos Bueno (Parte)	Recursos Humanos	Municipal	1.050,00	300028	07/10/2019
30/09/2019	Rec. Pgto Sal. - 09/2019 - Grazielle Cumba P. de Freitas	Recursos Humanos	Municipal	1.566,76	300020	07/10/2019
30/09/2019	Rec. Pgto Sal. - 09/2019 - Jessica F. M Bonfim (Parte)	Recursos Humanos	Municipal	1.900,00	300021	07/10/2019
30/09/2019	Rec. Pgto Sal. - 09/2019 - Josefa Fraga Chaves	Recursos Humanos	Municipal	1.118,13	300022	07/10/2019
30/09/2019	Rec. Pgto Sal. - 09/2019 - Jociele Peres Bueno	Recursos Humanos	Municipal	1.141,54	300023	07/10/2019
30/09/2019	Rec. Pgto Sal. - 09/2019 - Juliana C Mauricio (Parte)	Recursos Humanos	Municipal	1.400,00	300025	07/10/2019
30/09/2019	Rec. Pgto Sal. - 09/2019 - Ligia O M da Silva (Parte)	Recursos Humanos	Municipal	1.900,00	300024	07/10/2019
30/09/2019	Rec. Pgto Sal. - 09/2019 - Roseli Ferreira da Silva (Parte)	Recursos Humanos	Municipal	1.100,00	300029	07/10/2019
30/09/2019	Rec. Bolsa Auxilio - 09/2019 - Isnara L V Santos	Serviço Terceiro PF	Municipal	998,00	300026	07/10/2019
30/09/2019	Rec. Bolsa Auxilio - 09/2019 - Thays Sales Oliveira	Serviço Terceiro PF	Municipal	998,00	300027	07/10/2019
02/10/2019	NF 917 - Matos & Alves Comercio Ltda ME	Material de Consumo	Municipal	370,00	300030	15/10/2019
03/10/2019	NF 63123 - Lopes Supermercados Ltda	Material de Consumo	Municipal	1.102,93	300037	31/10/2019
04/10/2019	NF 9478 - Josilaine Batista Basso Morelli ME	Material de Consumo	Municipal	257,00	300031	15/10/2019
11/10/2019	NF 3963 - Auto Posto Votu Ltda	Material de Consumo	Municipal	56,98	300040	31/10/2019
17/10/2019	NF 46319 - Papelaria Alvito Ltda	Material de Consumo	Municipal	216,00	300038	31/10/2019
23/10/2019	NF 367 - Rufino Neto Cardoso	Material de Consumo	Municipal	280,00	300039	31/10/2019
25/10/2019	NF 7155487 - Bebidas Poty Ltda	Material de Consumo	Municipal	933,19	300036	31/10/2019
29/10/2019	NFS 61 - Alexandre Martins de Oliveira	Serviço Terceiro PJ	Municipal	448,00	300032	31/10/2019
29/10/2019	NFS 40 - Caio Silva Meato	Serviço Terceiro PJ	Municipal	560,00	300033	31/10/2019
29/10/2019	NFS 25 - Nilson Rocha Souza	Serviço Terceiro PJ	Municipal	840,00	300034	31/10/2019
29/10/2019	NFS 24 - Vanuza da Silva Delfino	Serviço Terceiro PJ	Municipal	560,00	300035	31/10/2019
31/10/2019	Rec. Pgto Sal. - 10/2019 - Beatriz Goncalves Sanches	Recursos Humanos	Municipal	1.550,94	300044	06/11/2019
31/10/2019	Rec. Pgto Sal. - 10/2019 - Ermeliana Santos Bueno (Parte)	Recursos Humanos	Municipal	1.050,00	300041	06/11/2019
31/10/2019	Rec. Pgto Sal. - 10/2019 - Grazielle Cumba P. de Freitas	Recursos Humanos	Municipal	1.566,76	300045	06/11/2019
31/10/2019	Rec. Pgto Sal. - 10/2019 - Jessica F. M Bonfim (Parte)	Recursos Humanos	Municipal	1.900,00	300048	06/11/2019
31/10/2019	Rec. Pgto Sal. - 10/2019 - Jociele Peres Bueno	Recursos Humanos	Municipal	1.282,30	300046	06/11/2019
31/10/2019	Rec. Pgto Sal. - 10/2019 - Josefa Fraga Chaves	Recursos Humanos	Municipal	1.531,83	300047	06/11/2019
31/10/2019	Rec. Pgto Sal. - 10/2019 - Juliana C Mauricio (Parte)	Recursos Humanos	Municipal	1.400,00	300043	06/11/2019
31/10/2019	Rec. Pgto Sal. - 10/2019 - Ligia O M da Silva (Parte)	Recursos Humanos	Municipal	1.900,00	300049	06/11/2019





Centro Social

DE VOTUPORANGA

Projetos que Transformam Vidas

Rua Tibagi, 3071
Patrimônio Novo - CEP 15.500-007 - Votuporanga-SP

E-mail: centrosocial@votuporanga.org.br
CNPJ: 72.961.519/0001-47 - Fone: (17) 3411-1800

DATA DO DOCUMENTO	ESPECIFICAÇÃO DO DOCUMENTO	NATUREZA DA DESPESA RESUMIDAMENTE	FONTE	VALOR	Nº CH/DOC	DATA COMPENSAÇÃO
31/10/2019	Rec. Pgto Sal. - 10/2019 - Roseli Ferreira da Silva (Parte)	Recursos Humanos	Municipal	1.100,00	300042	06/11/2019
31/10/2019	Rec. Bolsa Auxilio - 10/2019 - Isnara L V Santos	Serviço Terceiro PF	Municipal	998,00	300050	06/11/2019
31/10/2019	Rec. Bolsa Auxilio - 10/2019 - Thays Sales Oliveira	Serviço Terceiro PF	Municipal	998,00	300051	06/11/2019
06/11/2019	NF 955 - Matos & Alves Comercio Ltda ME	Material de Consumo	Municipal	314,50	300052	18/11/2019
06/11/2019	NF 2727 - ACG Com. De Art. P. Fest. Embal. E Al. Ltda	Material de Consumo	Municipal	179,11	300067	29/11/2019
14/11/2019	NF 2000 - Coisa do Lar Utilidades Domesticas Eireli EPP	Material de Consumo	Municipal	261,69	300066	29/11/2019
14/11/2019	NF 2001 - Coisa do Lar Utilidades Domesticas Eireli EPP	Material de Consumo	Municipal	93,80	300066	29/11/2019
19/11/2019	NF 2302 - Rogerio Benevente Eireli EPP	Material de Consumo	Municipal	100,00	300063	29/11/2019
22/11/2019	NF 981 - Tamiris de paula Montrezor Caldana ME	Material de Consumo	Municipal	370,16	300062	29/11/2019
22/11/2019	NF 181431 - CDI Central Distrib. E Transp. Interior Ltda	Material de Consumo	Municipal	470,21	300064	29/11/2019
26/11/2019	NF 4053 - Auto Posto Votu Ltda	Material de Consumo	Municipal	134,19	300065	29/11/2019
26/11/2019	NFS 65 - Alexandre Martins de Oliveira	Serviço Terceiros PJ	Municipal	448,00	300057	29/11/2019
26/11/2019	NFS 27 - Nilson Rocha Souza	Serviço Terceiros PJ	Municipal	672,00	300059	29/11/2019
27/11/2019	NF 384 - Rufino Neto Cardoso	Material de Consumo	Municipal	280,00	300061	29/11/2019
27/11/2019	NF 2866 - ACG Com de Art. P. Fest. Embal. E Al. Ltda	Material de Consumo	Municipal	535,72	300067	29/11/2019
27/11/2019	NFS 52 - Caio Silva Meato	Serviço Terceiros PJ	Municipal	448,00	300058	29/11/2019
27/11/2019	NFS 33 - Vanuza da Silva Delfino	Serviço Terceiros PJ	Municipal	448,00	300060	29/11/2019
29/11/2019	Rec. Pgto Sal. 1ª - 13º Sal. - Beatriz Gonçalves Sanches	Recursos Humanos	Municipal	860,00	300053	29/11/2019
29/11/2019	Rec. Pgto Sal. 1ª - 13º Sal. - Grazielle C P de Freitas	Recursos Humanos	Municipal	868,60	300054	29/11/2019
29/11/2019	Rec. Pgto Sal. 1ª - 13º Sal. - Jociele Peres Bueno	Recursos Humanos	Municipal	714,00	300055	29/11/2019
29/11/2019	Rec. Pgto Sal. 1ª - 13º Sal. - Josefa Fraga Chaves	Recursos Humanos	Municipal	735,00	300056	29/11/2019
29/11/2019	Rec. Pgto Sal. 1ª - 13º Sal. - Jessica F M Bonfim (Parte)	Recursos Humanos	Municipal	1.326,29	300068	29/11/2019
29/11/2019	Rec. Pgto Sal. 1ª - 13º Sal. - Ligia O M da Silva (Parte)	Recursos Humanos	Municipal	1.416,25	300069	29/11/2019
29/11/2019	Rec. Pgto Sal. 1ª - 13º Sal. - Ermeliano S. Bueno (Parte)	Recursos Humanos	Municipal	870,00	300070	29/11/2019
29/11/2019	Rec. Pgto Sal. 1ª - 13º Sal. - Roseli F da Silva (Parte)	Recursos Humanos	Municipal	1.217,62	300071	29/11/2019
29/11/2019	Rec. Pgto Sal. 1ª - 13º Sal. - Juliana Cristina Mauricio (Parte)	Recursos Humanos	Municipal	749,03	300079	29/11/2019
29/11/2019	Rec. Pgto Sal. - 11/2019 - Beatriz Gonçalves Sanches	Recursos Humanos	Municipal	1.550,94	300080	06/12/2019
29/11/2019	Rec. Pgto Sal. - 11/2019 - Ermeliana Santos Bueno (Parte)	Recursos Humanos	Municipal	1.050,00	300086	06/12/2019
29/11/2019	Rec. Pgto Sal. - 11/2019 - Grazielle C P de Freitas	Recursos Humanos	Municipal	1.566,76	300081	06/12/2019
29/11/2019	Rec. Pgto Sal. - 11/2019 - Jessica F M Bonfim (Parte)	Recursos Humanos	Municipal	1.900,00	300084	06/12/2019
29/11/2019	Rec. Pgto Sal. - 11/2019 - Jociele Peres Bueno	Recursos Humanos	Municipal	1.282,30	300082	06/12/2019
29/11/2019	Rec. Pgto sal. - 11/2019 - Josefa Fraga Chaves	Recursos Humanos	Municipal	1.415,24	300083	06/12/2019
29/11/2019	Rec. Pgto Sal. - 11/2019 - Juliana Cristina Mauricio (Parte)	Recursos Humanos	Municipal	1.400,00	300088	06/12/2019
29/11/2019	Rec. Pgto sal. - 11/2019 - Ligia Oliveira (Parte)	Recursos Humanos	Municipal	1.900,00	300085	06/12/2019
29/11/2019	Rec. Pgto sal. - 11/2019 - Roseli Ferreira da Silva (Parte)	Recursos Humanos	Municipal	1.100,00	300087	06/12/2019
29/11/2019	Rec. Bolsa Auxilio - 11/2019 - Isnara L V Santos	Serviço Terceiro PF	Municipal	998,00	300089	06/12/2019
29/11/2019	Rec. Bolsa Auxilio - 11/2019 - Thays Sales Oliveira	Serviço Terceiro PF	Municipal	998,00	300090	06/12/2019
03/12/2019	NF 9658 - Josilaine Batista Basso	Material de Consumo	Municipal	225,00	300093	13/12/2019



Centro Social

DE VOTUPORANGA

Projetos que Transformam Vidas

Rua Tibagi, 3071
Patrimônio Novo - CEP 15.500-007 - Votuporanga-SP

E-mail: centrosocial@votuporanga.org.br
CNPJ: 72.961.519/0001-47 - Fone: (17) 3411-1800

DATA DO DOCUMENTO	ESPECIFICAÇÃO DO DOCUMENTO	NATUREZA DA DESPESA RESUMIDAMENTE	FONTE	VALOR	Nº CH/DOC	DATA COMPENSAÇÃO
04/12/2019	NF 44820 - Martins Delgado & Cia Ltda	Material de Consumo	Municipal	1.666,12	900672	27/12/2019
06/12/2019	Rec. Pgto Férias - Jocielle Peres Bueno	Recursos Humanos	Municipal	1.304,23	300092	06/12/2019
06/12/2019	NF 212882 - J Faria Distrib. De Prod. De Higiene Prof	Material de Consumo	Municipal	584,70	900670	20/12/2019
07/12/2019	NF 6059608 - Arcom S.A.	Material de Consumo	Municipal	353,84	300094	13/12/2019
09/12/2019	Rec. Pgto Férias - Jessica Franciele M Bonfim (Parte)	Recursos Humanos	Municipal	1.900,00	300091	09/12/2019
09/12/2019	NF 6868 - Waldemar Peres Embalagens EPP	Material de Consumo	Municipal	206,25	900669	20/12/2019
11/12/2019	NF 1643 - Art Cotton Ind. E Com. De Confecções Ltda ME	Material de Consumo	Municipal	2.523,90	300095	13/12/2019
11/12/2019	NF 6064680 - Arcom S.A.	Material de Consumo	Municipal	1.509,68	900671	20/12/2019
13/12/2019	Rec. Pgto Férias - Grazielle C P de Freitas (Parte)	Recursos Humanos	Municipal	1.107,38	300096	13/12/2019
19/12/2019	NFS 70 - Alexandre Martins de Oliveira	Serviço Terceiro PJ	Municipal	448,00	900665	23/12/2019
19/12/2019	NFS 61 - Caio Silva Meato	Serviço Terceiro PJ	Municipal	448,00	900666	20/12/2019
19/12/2019	NFS 30 - Nilson Rocha Souza	Serviço Terceiro PJ	Municipal	336,00	900667	23/12/2019
19/12/2019	NFS 40 - Vanuza da Silva Delfino	Serviço Terceiro PJ	Municipal	364,00	900668	23/12/2019
20/12/2019	Rec. Pgto Sal. 2ª - 13ª Sal. - Beatriz Gonçalves Sanches	Recursos Humanos	Municipal	722,40	300098	20/12/2019
20/12/2019	Rec. Pgto Sal. 2ª - 13ª Sal. - Ermeliana S Bueno (Parte)	Recursos Humanos	Municipal	967,87	300097	23/12/2019
20/12/2019	Rec. Pgto Sal. 2ª - 13ª Sal. - Grazielle C P de Freitas	Recursos Humanos	Municipal	729,62	300099	20/12/2019
20/12/2019	Rec. Pgto Sal. 2ª - 13ª Sal. - Jocielle Peres Bueno	Recursos Humanos	Municipal	599,76	300100	20/12/2019
20/12/2019	Rec. Pgto Sal. 2ª - 13ª Sal. - Josefa Fraga Chaves	Recursos Humanos	Municipal	636,79	900661	20/12/2019
20/12/2019	Rec. Bolsa Auxilio - 12/2019 - Isnara L V dos Santos	Serviço Terceiro PF	Municipal	1.581,00	900663	20/12/2019
20/12/2019	Rec. Bolsa Auxilio - 12/2019 - Thays Sales Oliveira	Serviço Terceiro PF	Municipal	1.913,00	900664	20/12/2019
20/12/2019	RPS 549 - Marlene Alves da Silva Freitas	Serviço Terceiro PF	Municipal	3.221,06	900662	20/12/2019
23/12/2019	NF 45204 - Martins Delgado e Cia Ltda	Material de Consumo	Municipal	371,15	900672	27/12/2019
23/12/2019	NF 17616 - Auto Posto Só Nata Ltda	Material de Consumo	Municipal	101,04	900673	27/12/2019
31/12/2019	Rec. Pgto Sal. - 12/2019 - Beatriz Gonçalves Sanches	Recursos Humanos	Municipal	1.550,94	900674	07/01/2020
31/12/2019	Rec. Pgto Sal. - 12/2019 - Ermeliana Santos Bueno	Recursos Humanos	Municipal	883,87	900678	07/01/2020
31/12/2019	Rec. Pgto Sal. - 12/2019 - Grazielle C P de Freitas	Recursos Humanos	Municipal	723,06	900675	07/01/2020
31/12/2019	Rec. Pgto Sal. - 12/2019 - Jessica Franciele M Bonfim	Recursos Humanos	Municipal	689,08	900679	07/01/2020
31/12/2019	Rec. Pgto Sal. - 12/2019 - Jocielle Peres Bueno	Recursos Humanos	Municipal	295,88	900676	09/01/2020
31/12/2019	Rec. Pgto Sal. - 12/2019 - Josefa Fraga Chaves	Recursos Humanos	Municipal	1.287,92	900677	07/01/2020
31/12/2019	Rec. Pgto Sal. - 12/2019 - Roseli Ferreira da Silva	Recursos Humanos	Municipal	1.048,89	900680	07/01/2020
31/12/2019	GPS - Retenção INSS s/ RPS 549	Serviço Terceiro PF	Municipal	737,93	201532	20/12/2019
31/12/2019	DARF - Retenção IRRF s/ RPS 549 (parte)	Serviço Terceiro PF	Municipal	146,14	201532	20/12/2019
				237.278,49		

Votuporanga, 20 de Fevereiro de 2020.

Eliete Aparecida Guilherme da Silva
Presidente



Centro Social
DE VOTUPORANGA

Projetos que Transformam Vidas

Rua Tibagi, 3071
Patrimônio Novo - CEP 15.500-007 - Votuporanga-SP

E-mail: centrosocial@votuporanga.org.br
CNPJ: 72.961.519/0001-47 - Fone: (17) 3411-1800

ANEXO RP-14 - REPASSES AO TERCEIRO SETOR
DEMONSTRATIVO INTEGRAL DAS RECEITAS E DESPESAS

TERMO DE COLABORAÇÃO

ÓRGÃO PÚBLICO: Prefeitura do Município de Votuporanga

ORGANIZAÇÃO DA SOCIEDADE CIVIL: Centro Social de Votuporanga

CNPJ: 72.961.519/0001-47

ENDEREÇO E CEP: Rua Tibagi, 3071 - Bairro Patrimônio Novo - Votuporanga - SP - 15500-007

RESPONSÁVEL PELA OSC: Eliete Aparecida Guilherme da Silva

CPF: 086.422.888-09

OBJETO DA PARCERIA: Execução de Serviço Socioassistencial no âmbito do SUAS / Serviço de Convivência e Fortalecimento de Vínculos

EXERCÍCIO: 2019

ORIGEM DOS RECURSOS (1): Municipal

DOCUMENTO	DATA	VIGÊNCIA	VALOR - R\$
Termo de Colaboração nº 007/2019	07/02/2019	07/02/2019 - 31/12/2019	236.280,00
Aditamento nº			
Aditamento nº			

DEMONSTRATIVO DOS RECURSOS DISPONÍVEIS NO EXERCÍCIO				
DATA PREVISTA PARA O REPASSE (2)	VALORES PREVISTOS (R\$)	DATA DO REPASSE	NÚMERO DO DOCUMENTO DE CRÉDITO	VALORES REPASSADOS (R\$)
14/02/2019	21.480,00	14/02/2019	219774	21.480,00
07/03/2019	21.480,00	07/03/2019	219774	21.480,00
05/04/2019	21.480,00	05/04/2019	219774	21.480,00
06/05/2019	21.480,00	06/05/2019	219774	21.480,00
07/06/2019	21.480,00	07/06/2019	219774	21.480,00
05/07/2019	21.480,00	05/07/2019	219774	21.480,00
06/08/2019	21.480,00	06/08/2019	219774	21.480,00
06/09/2019	21.480,00	06/09/2019	219774	21.480,00
04/10/2019	21.480,00	04/10/2019	219774	21.480,00
06/11/2019	21.480,00	06/11/2019	219774	21.480,00
05/12/2019	21.480,00	05/12/2019	219774	21.480,00
(A) SALDO DO EXERCÍCIO ANTERIOR				-
(B) REPASSES PÚBLICOS NO EXERCÍCIO				236.280,00
(C) RECEITAS COM APLICAÇÕES FINANCEIRAS DOS REPASSES PÚBLICOS				998,49
(D) OUTRAS RECEITAS DECORRENTES DA EXECUÇÃO DO AJUSTE (3)				-
(E) TOTAL DE RECURSOS PÚBLICOS (A + B + C + D)				237.278,49
(F) RECURSOS PRÓPRIOS DA ENTIDADE PARCEIRA				-
(G) TOTAL DE RECURSOS DISPONÍVEIS NO EXERCÍCIO (E + F)				237.278,49

(1) Verba: Federal, Estadual ou Municipal, devendo ser elaborado um anexo para cada fonte de recurso.

(2) Incluir valores previstos no exercício anterior e repassados neste exercício.

(3) Receitas com estacionamento, aluguéis, entre outras.



Centro Social

DE VOTUPORANGA

Projetos que Transformam Vidas

Rua Tibagi, 3071
Patrimônio Novo - CEP 15.500-007 - Votuporanga-SP

E-mail: centrosocial@votuporanga.org.br
CNPJ: 72.961.519/0001-47 - Fone: (17) 3411-1800

Os signatários, na qualidade de representantes do Centro Social de Votuporanga, vem indicar, na forma abaixo detalhada, as despesas incorridas e pagas no exercício / 2019, bem como as despesas a pagar no exercício seguinte.

DEMONSTRATIVO DAS DESPESAS INCORRIDAS NO EXERCÍCIO					
ORIGEM DOS RECURSOS (4): Municipal					
CATEGORIA OU FINALIDADE DA DESPESA (8)	DESPESAS CONTABILIZADAS NESTE EXERCÍCIO (R\$)	DESPESAS CONTABILIZADAS EM EXERCÍCIOS ANTERIORES E PAGAS NESTE EXERCÍCIO (R\$) (H)	DESPESAS CONTABILIZADAS NESTE EXERCÍCIO E PAGAS NESTE EXERCÍCIO (R\$) (I)	TOTAL DE DESPESAS PAGAS NESTE EXERCÍCIO (R\$) (J= H + I)	DESPESAS CONTABILIZADAS NESTE EXERCÍCIO A PAGAR EM EXERCÍCIOS SEGUINTE (R\$)
Recursos humanos (5)	152.040,00		152.040,00	152.040,00	
Recursos humanos (6)					
Medicamentos					
Material médico e hospitalar (*)					
Gêneros alimentícios					
Outros materiais de consumo	40.830,49		40.830,49	40.830,49	
Serviços médicos (*)					
Outros serviços de terceiros	44.408,00		44.408,00	44.408,00	
Locação de imóveis					
Locações diversas					
Utilidades públicas (7)					
Combustível					
Bens e materiais permanentes					
Obras					
Despesas financeiras e bancárias					
Outras despesas					
TOTAL	237.278,49		237.278,49	237.278,49	

(4) Verba: Federal, Estadual, Municipal e Recursos Próprios, devendo ser elaborado um anexo para cada fonte de recurso.

(5) Salários, encargos e benefícios.

(6) Autônomos e pessoa jurídica.

(7) Energia elétrica, água e esgoto, gás, telefone e internet.

(8) No rol exemplificativo incluir também as aquisições e os compromissos assumidos que não são classificados contabilmente como DESPESAS, como, por exemplo, aquisição de bens permanentes.

(9) Quando a diferença entre a Coluna DESPESAS CONTABILIZADAS NESTE EXERCÍCIO e a Coluna DESPESAS CONTABILIZADAS NESTE EXERCÍCIO E PAGAS NESTE EXERCÍCIO for decorrente de descontos obtidos ou pagamento de multa por atraso, o resultado não deve aparecer na coluna DESPESAS CONTABILIZADAS NESTE EXERCÍCIO A PAGAR EM EXERCÍCIOS SEGUINTE, uma vez que tais descontos ou multas são contabilizados em contas de receitas ou despesas. Assim sendo deverá se indicado como nota de rodapé os valores e as respectivas contas de receitas e despesas.

(*) Apenas para entidades da área da Saúde.



Centro Social

DE VOTUPORANGA

Projetos que Transformam Vidas

Rua Tibagi, 3071
Patrimônio Novo - CEP 15.500-007 - Votuporanga-SP

E-mail: centrosocial@votuporanga.org.br
CNPJ: 72.961.519/0001-47 - Fone: (17) 3411-1800

DEMONSTRATIVO DO SALDO FINANCEIRO DO EXERCÍCIO	
(G) TOTAL DE RECURSOS DISPONÍVEL NO EXERCÍCIO	237.278,49
(J) DESPESAS PAGAS NO EXERCÍCIO (H+I)	237.278,49
(K) RECURSO PÚBLICO NÃO APLICADO [E - (J - F)]	0,00
(L) VALOR DEVOLVIDO AO ÓRGÃO PÚBLICO	0,00
(M) VALOR AUTORIZADO PARA APLICAÇÃO NO EXERCÍCIO SEGUINTE (K - L)	0,00

Declaramos, na qualidade de responsáveis pela entidade supra epigrafada, sob as penas da Lei, que a despesa relacionada comprova a exata aplicação dos recursos recebidos para os fins indicados, conforme programa de trabalho aprovado, proposto ao Órgão Público Parceiro.

Votuporanga, 20 de Fevereiro de 2020.

Eliete Aparecida Guilherme da Silva
Presidente

Nilson Fante
Tesoureiro